36歳になりました。

日本共産党

こんにちは！【芋川（いもかわ） ゆうき】です！

お芋（いも）の「芋」に
3本「川」でおなじみ

2018年5/29版

7号

住所：目黒区南3丁目在住　TEL：090-4206-2048
ツイッター・facebook　公開中！お問い合わせ✉＜imokawa007@gmail.com＞

知ってください！ 日本共産党

—しんぶん赤旗「入党の呼びかけ」より

今回は文字ばかりですみません。党歴1年生の私、芋川ゆうきですが、今回はぜひ紹介させてほしい内容になっています。抜粋しつつ自分の意見を書きますので、ほんの少しでも興味を持ったらインターネットにて全文を読むことができます。基になる党綱領（とうこうりょう）なども全文紹介しています。加えて他党の綱領と比べてみてください。

【アメリカ 財界中心】の政治の異常なゆがみを大本からただす党

アメリカの軍基地が日本の各地に置かれている現状、「おもいやり予算」の名で年間約２０００億円近い基地内の電気代や米軍の家（トイレやお風呂が３つもあるような豪邸）のお金として使用されています。もちろん土地も日本のものではないので経済的に使用することもできません。米軍による暴行事件や軍演習による飛行機事故なども、日本政府はアメリカの言い分をうのみにするだけです。

もう一つはたった１％の大企業と富裕層がたくさんの富を手にしながら、９９％の人々の暮らしを犠牲にする異常な「財界中心」の政治です。日本は今「ルールなき資本主義」の国になっています。長時間過密労働、過労死、人間の使い捨てともとれる不安定雇用。学費は高額、女性差別も根強く、原発にもしがみついている。財界の儲け第一の政治です。

96年の歴史をもつ党 ー不屈のたたかいの到達点にたって

思想・信条の違いをこえて、当面する改革に賛同するすべての人々が力をあわせ、統一戦線の力で国民多数の支持と共感を獲得し、社会を変えようというのが、日本共産党の一貫した立場です。

中国・旧ソ連の「武力によって革命を起こす」という誤った干渉もはねのけてきました。

未来への理想を掲げる党 ー資本主義を乗り越え、人間の全面的発展が可能となる社会へ

世界の富豪８人の資産が、世界人口の半分の資産に匹敵するとの調査もあるように、貧富の格差の拡大が止まりません。「利潤第一主義」＝もうけ第一主義が問題です。生産手段を個々の資本家の手から社会の手に移す「生産手段の社会化」を行い、社会と人間の発展を目的にする、未来社会への変革です。

これにより、労働時間を抜本的に短縮し、芸術でもスポーツでも自分の潜在能力を開花させるに十分な時間を得る事ができます。

「日本共産党　呼びかけ」で検索

経歴→群馬県藤岡市出身36歳。大手通信会社にて月100時間以上の残業を経験し退職。生命保険業を営む中で医師と「暮らしの保健室」を起業。星見てい子都議と「なんでも相談」を継続中。妻と一歳娘。

いいね！区政！おたふくかぜ予防接種助成

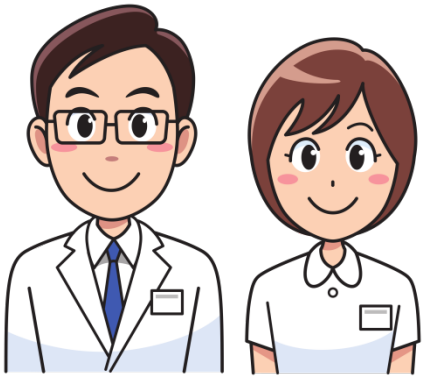

※対象者へは事前に個別通知がされます。

□おたふくかぜ予防接種助成

□一人一回を限度に接種費用の3000円を区が負担

□目黒区に住民登録がある1才～4才未満

おたふくかぜワクチン予防接種費用の一部について、助成制度が始まります。おたふくかぜはムンプスウイルスによって起こる感染症であり、3才～7才に多く発症し、保育園や幼稚園、小学校等の集団生活で感染する機会が増えると考えられています。現在、おたふくかぜの予防接種は任意（自費）扱いですが、リスク回避の観点から保護者への負担軽減のために接種費用の一部を区が助成します。開始時期は今年10月1日からです。

※対象者へは事前に個別通知がされます。

詳しくは目黒区に問い合わせにて。

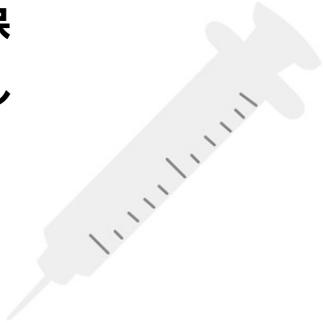

なんでも相談ー星見てい子事務所

毎週　火曜日 19-20時　詳細下部

6月の無料法律相談は

6月12日（火）です。

弁護士が来ます。

ご連絡いただいている方を優先しますので下記を参照ください

生活なんでも相談
毎週　火曜日19時～

住所：原町2-22-1　星見てい子事務所
TEL：090-4206-2048（芋川）当日参加可
６月１２日　無料法律相談　開催